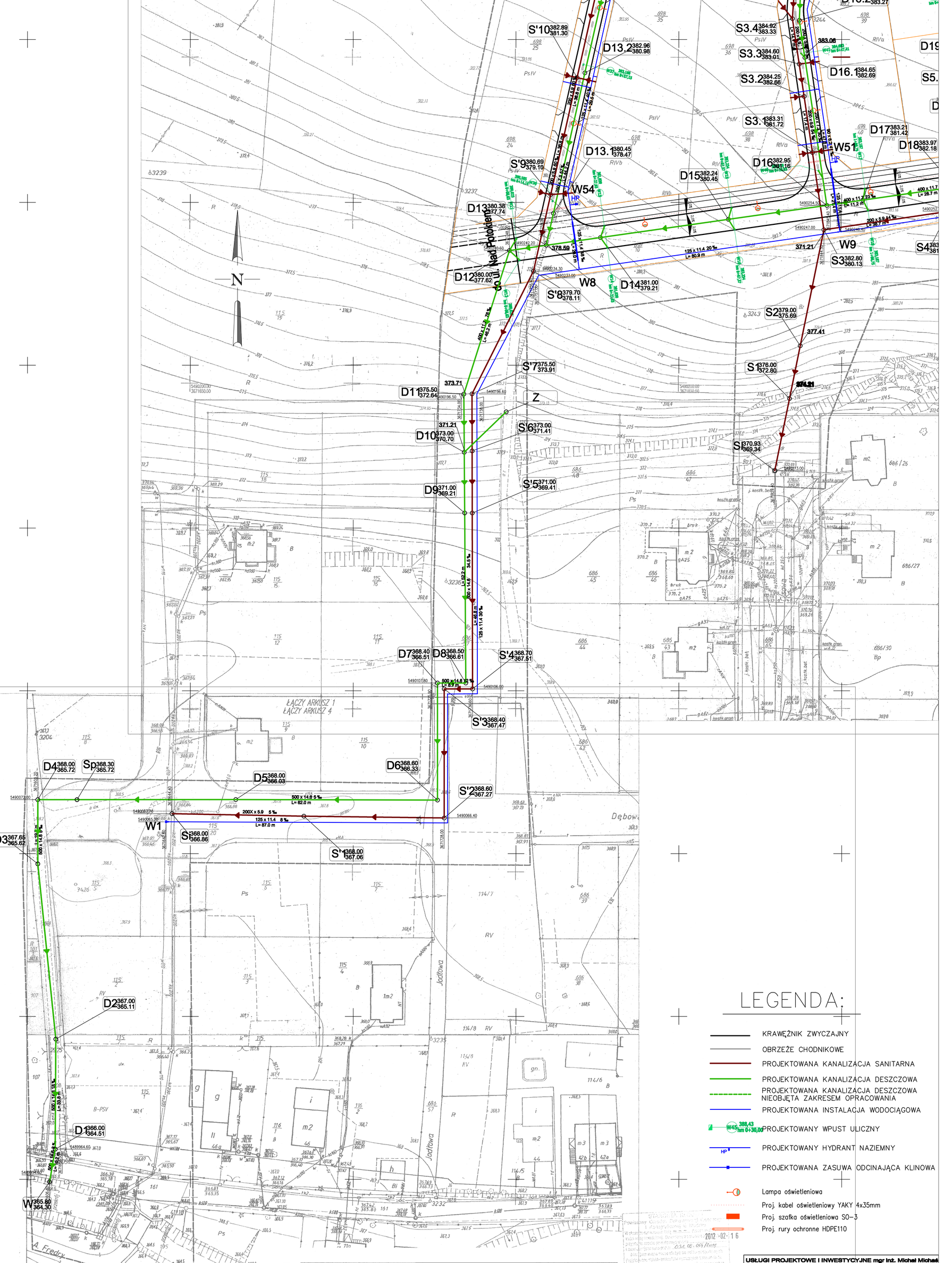

LEGENDA:

- KRAWĘŻNIK ZWYCZAJNY
- OBRZEŻE CHODNIKOWE
- PROJEKTOWANA KANALIZACJA SANITARNA
- PROJEKTOWANA KANALIZACJA DESZCZOWA
- PROJEKTOWANA KANALIZACJA DESZCZOWA NIEOBJĘTA ZAKRESEM OPRACOWANIA
- PROJEKTOWANA INSTALACJA WODOCIĄGOWA
- W45 388,43 hm 0+30,00 PROJEKTOWANY WPUST ULICZNY
- HP PROJEKTOWANY HYDRANT NAZIEMNY
- PROJEKTOWANA ZASUWA ODCINAJĄCA KLINOWA
- Lampa oświetleniowa
- Proj. kabel oświetleniowy YAKY 4x35mm
- Proj. szafka oświetleniowa SO-3
- Proj. rury ochronne HDPE110

2012-02-16

Nr Dz. 6701/201 KERG 031.08-064/2011	**MAPA DO CELÓW PROJEKTOWYCH**	Niniejsza mapa może służyć do opracowania projektów technicznych uzgadnianych przez ZUDP w Kłodzku	Sporządził:16.01.2012
Województwo dolnośląskie Powiat kłodzki Gmina Kudowa Zdrój Obręb Słone	**SKALA 1 : 500** sekcja: 472.323.2544 472.341.0522 ARKUSZ 4	Zakres opracowania oznaczono czarną linią przerywaną Nie wyklucza się istnienia innych urządzeń sieci uzbrojenia podziemnego nie wykazanych na mapie zasadniczej.	Geodeta uprawniony: Leszek Jaśkiewicz Usługi Geodezyjne i Fotograficzne Leszek Jaśkiewicz 57-320 Polanica-Zdrój, ul. Łąkowa 11/11 tel. 509 759 495 NIP 883-102-61-18 REGON 190366499 www.geodeta-kudowa.pl Leszek Jaśkiewicz UPR-IPK 17291 wydana 13.02.1999

USŁUGI PROJEKTOWE I INWESTYCYJNE mgr inż. Michał Michaś Kudowa Zdrój ul. Buczka 11a, tel+48603949748, mail: projekt@kudowa.zdroj.pl			
Inwestor:	GMINA KUDOWA-ZDRÓJ 57-350 Kudowa-Zdrój ul.Zdrojowa 24		
Temat:	Układ komunikacyjny dla terenów osiedla położonego pomiędzy ul. Buczka a ul. Jana Pawła II w Kudowie-Zdroju		
Faza:	PROJEKT BUDOWLANY		Data: 01. 2012
Branża:	SANITARNA		
Projektował:	mgr inż. Renata Michaś	NBGP V-7342/3/8/97	Skala: 1:500
Sprawdził:	mgr inż. Teresa Biel	151/92/UW	
Rysunek:	PROJEKT ZAGOSPODAROWANIA TERENU		Nr rys. IS-1.1